MAGYAR SZÜRKE BIKA
BIRÁLATI LAP

Bika száma, neve: 8670 TATÁR

Tenyésztője: Középtiszai ÁG.

Születési idő: 1981 I. 14.

Tartózkodási hely: Orosháza BS-25

Apja: 495/3 TARJÁN

Anyja: 348 CSURGÓ

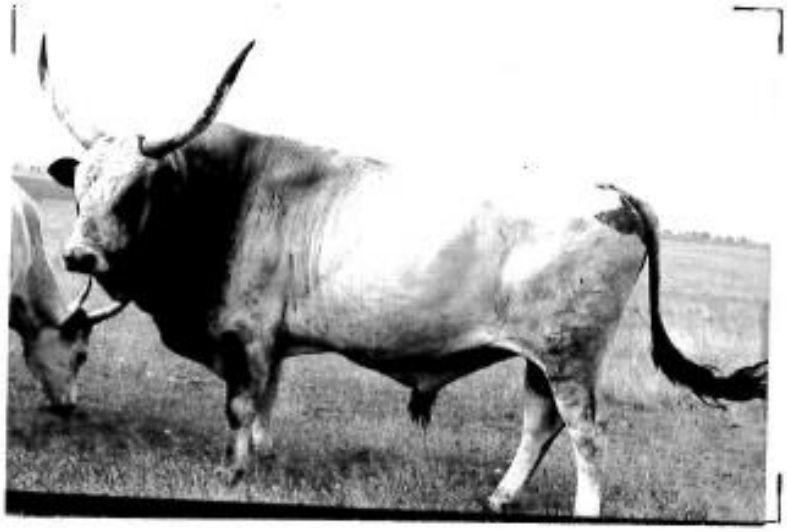

RÁMASSÁG

Marmagasság	Hosszúság	Mélység
9	8	9

IZMOLTSÁG

Hát	Far I.	Far II.	Kondició
8	7	7	8

FORMÁK

Fej	Szarv	Hát-vonal	Far	Lábak e	Lábak h
8	8	8	7	8	8

Szín	Nemesség	Fajta-jelleg	Szarv színe
9	8	9	10

TÍPUS

OSZTÁLYBASOROLÁS

II/A