MAGYAR SZÜRKE BIKA
BÍRÁLATI LAP

BIKA FÜLSZÁMA: 717/5
TENYÉSZTŐJE: **Hortobágyi Kht.**
SZÜLETÉSI IDEJE, :**1995.03.13.**
FELNEVELÉS HELYE: **Hortobágy**
KÖZPONTI LAJSTROMSZÁMA: 14720
VEZÉNYLÉSE: — ~~ELADÓ~~ HR-1 be. ver.
Nem állami.

NEVE: Busa

APJA: 12087 BAMBA
ANYJA: 01-2-0717 TÜKRÖS

RÁMASSÁG

Mar-magasság	Törzs-hosszúság	Mellkas-mélység
6	8	8

IZMOLTSÁG

Hát	Far o.n.	Far h.n.
8	8	8

FAJTAJELLEG

Szín	Nemes-ség	Össz-benyomás	Szarv színe
7	9	9	s sárgás

FORMÁK

Fej	Szarv	Hát-vonal	Far	Lábak e.	Lábak h.
9	7	9	9	9	9

Szájpadlás színe:	Piróksága:	Vérritkasága:	205 napos súly, kg:
			228 kg. (103%)

Mérlegelései dátum:	súly, kg:
1.1996.11.06.	420 kg.
2.	

Bírálatkori súly, dátum: **1997.10.10.** **580 kg.**

KONDÍCIÓ	TÍPUS	OSZTÁLYBA SOROLÁSA
8	primitív	II.

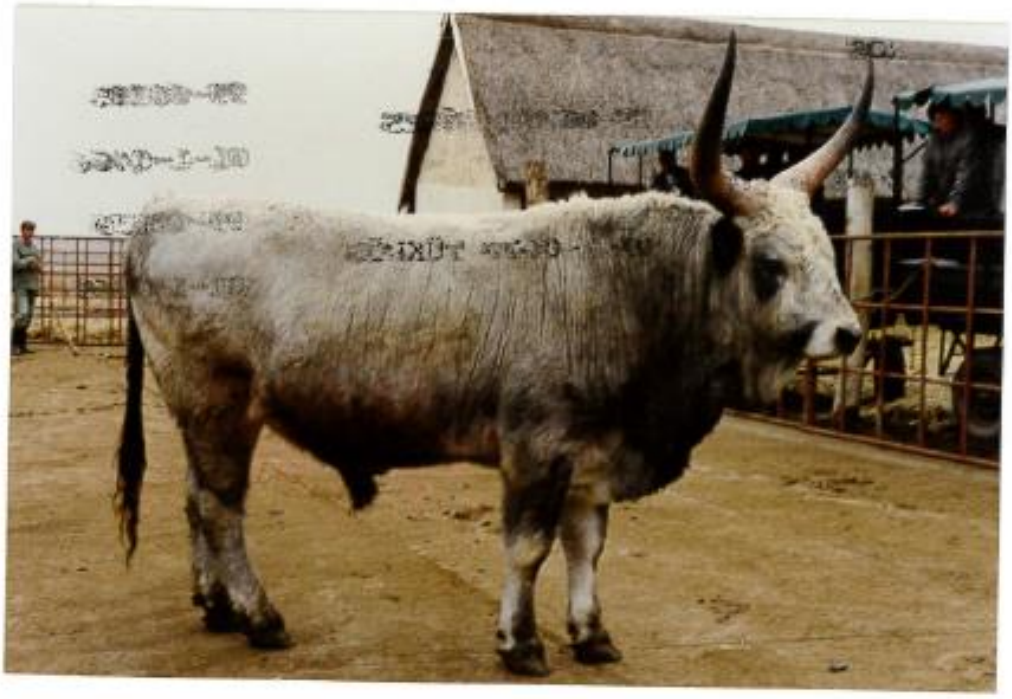

SZÁRMAZÁSI LAP

0717/95/

99-00185 BONTÒ
99-08201 BÉRES
01-1-0466 VIRÁG
99-09015 BÁMÉSZ
99-00153 MORGÒ
01-1-0561 ALMA
01-1-0119 ALMA
99-12087 BAMBA
-
- ISM
- -
01-2-0134 DÒRA
99-08201 BÉRES
01-1-0973 DÒRA
01-1-0499 DÒRA
0717/95/
99-00185 BONTÒ
99-08201 BÉRES
01-1-0466 VIRÁG
99-09015 BÁMÉSZ
99-00153 MORGÒ
01-1-0561 ALMA
01-1-0119 ALMA
01-2-0717 TÜKRÖS
99-00185 BONTÒ
99-08201 BÉRES
01-1-0466 VIRÁG
01-2-0136 TÜKRÖS
99-00159 BILINCS
01-1-0670 TÜKRÖS
01-1-0369 TÜKRÖS