MAGYAR SZÜRKE BIKA
BÍRÁLATI LAP

BIKA FÜLSZÁMA:	**171/1**	NEVE:	**VIRTUS**
ENAR SZÁMA:	**32124-2010-1**	VONAL:	**V**
TENYÉSZTŐJE:	**Szomor Dezső**		
SZÜLETÉSI IDEJE:	2001.01.25.	Bírálat ideje:	2003.09.10.
FELNEVELÉS HELYE:	**Apajpuszta**	Bírálók:	Dr. Bodó Imre
KP. LAJSTROMSZÁMA:	**17854**		Koppány Gábor
VEZÉNYLÉSE:			Borics Imre
			Farkas Jenö

	pont		1 2 3 4 5 6 7 8 9	
mozgás	9	kötött		térölelő
pigment	9	hiányos		hiánytalan
szarv színe	7	zöld		fehér
szarv hossza	8	rövid		hosszú
szőrzet színe	4	világos		sötét
testnagyság	4	kicsi		nagy
mellkas	5	sekély		mély
felső vonal	3	laza		pontyhát
far	4	csapott		vízszintes
elülső lábak 1	3	szűk, franciás		széles
elülső lábak 2	5	rokkant		borjúláb
hátulsó lábak 1	6	dongás		gacsos
hátulsó lábak 2	6	székállás		kardos
alkat	5	finom		durva
izmoltság	4	szikár		jól izmolt

Mérlegelés ideje:	2003.11.17.	Mért súly:	230 kg	205 napra korrigált súly:	169 kg
	2003.09.02.		435 kg	30 hónapra korrigált súly:	419 kg
A választás és az utolsó mérlegelés közötti időre számított g/nap súlygyarapodás:					313 g/nap

Szájpadlás színe: **KONDÍCIÓ:** **TÍPUS:** **uradalmi** **OSZTÁLYZAT: III.**

Megjegyzés: Mélyen kormolt hosszú tág állású szarvak, magasan tűzött farok, cifra far, lapos sekély mellkas jellemzi ezt a bikát.

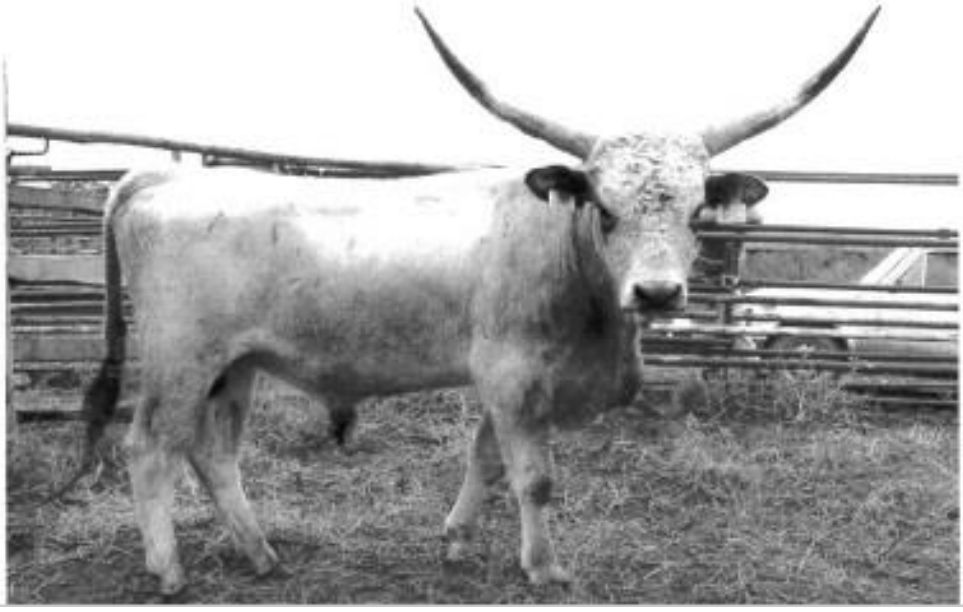

32124-2010-1	2001.01.25.	BIKA	Tenyésztő:	00005	SZOMOR DEZSŐ
	0171/01-05		Tartó:	00005	SZOMOR DEZSŐ

		00099-08250 1980.04.05. VÁMOS	00099-06478 1974.03.13. VÁRAD I.
			0000300088 1968.01.01. LÁRMÁS
	00099-12457 1989.01.01. VÉKA	00002-00662 1984.04.22. KATI	0009907323 1979.03.10. TÖZSÉR
			00002-00396 1973.02.28. KATI
00099-14401 1994.01.12. VÉRENGZŐ		00099-08250 1980.04.05. VÁMOS	00099-06478 1974.03.13. VÁRAD I.
			0000300088 1968.01.01. LÁRMÁS
	00002-00808 1990.02.19. BÖGRE	00002-00614 1982.01.01. BÖGRE	0009900261 1974.01.03. VASVÁR
			00002-00299 1969.01.01. BÖGRE
		00099-09097 1982.03.15. BAKÓCZA	00099-06477 1974.03.23. BOTOND I.
	00099-11277 1986.03.06. MAKACS II.		0000300072 1967.01.01. CSIKÓS
		00003-00325 1978.04.07. BORCSA	0009906478 1974.03.13. VÁRAD I.
32124-0643-5 1990.03.28. TÁLTOS			00003-00108 1969.01.01. BORCSA
		00099-07108 1978.06.01. IGAL	-
	32138-0493-3 1986.03.13. TÁLTOS		
		31564-0512-9 1981.02.18. TÁLTOS	0009905835 1976.03.05. MÁRTON I.